



ISTITUTO DIAGNOSTICO  
VARELLI

Le nuove tecnologie diagnostiche  
**Risonanza Magnetica** senza mdc  
per valutazione protesi



## Controlla le tue protesi

Tutte le donne portatrici di protesi mammaria devono periodicamente controllare lo stato di salute del seno e delle protesi stesse.

Presso il Nostro Istituto è possibile eseguire uno studio di Risonanza Magnetica senza mezzo di contrasto, mirato alla sola valutazione protesica.

In particolare la **Risonanza Magnetica senza mdc** è la più avanzata tecnica diagnostica per la valutazione della integrità protesica (rottura intra ed extracapsulari) e di eventuali complicanze, sia per le protesi applicate a scopo estetico, sia per le ricostruzioni dopo interventi oncologici. È un esame di rapida esecuzione 10-15 minuti e senza mdc è ben tollerato dalle pazienti.

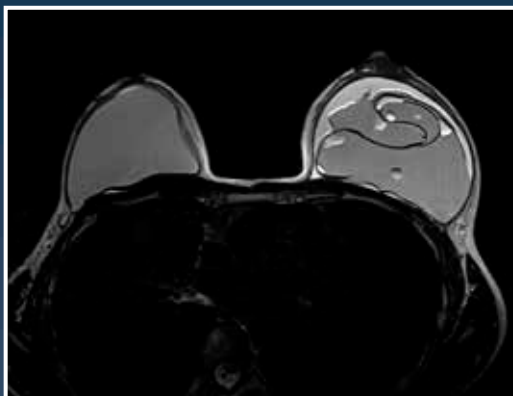

Evidenziazione di rottura protesi e siliconomi

### Per maggiori informazioni

Parlane con il nostro responsabile della Sezione Senologica - **Dr. Carlo Varelli** [carlo.varelli@istitutovarelli.it](mailto:carlo.varelli@istitutovarelli.it)

## Sezione di Senologia

Presso il nostro istituto, la Paziente, viene seguita lungo tutto l'iter diagnostico con la possibilità di eseguire nella stessa seduta l'esame mammografico digitale, l'ecografia mammaria, la visita senologica e eventualmente l'ago aspirato.

Inoltre il nostro laboratorio di genetica molecolare effettua la ricerca dei geni **BRCA1** e **BRCA2** e **TP53** responsabili di forme ereditarie familiari del tumore della mammella.

### Esami eseguibili nel nostro Istituto

- Mammografia Digitale Diretta, con TOMOSINTESI 3D;
- Ecografia con color-power Doppler ed Elastosonografia;
- Risonanza Mammaria con mdc (mezzo di contrasto);
- Risonanza Mammaria senza mdc per controllo protesi;
- Agoaspirati eco guidati;
- Prelievo Istologico tru-cut ecoguidato;
- Esame Citologico;
- Esame Istologico con immunoistochimica.
- Analisi genetica con ricerca mutazioni geni BRCA1, BRCA 2 e TP53.



### La Prevenzione

La diagnosi precoce non solo comporta un enorme vantaggio in termini di sopravvivenza, infatti la **sopravvivenza a 15 anni risulta superiore al 90%** ma anche grandi vantaggi dal punto di vista terapeutico (**chirurgia conservativa**).

**Chi deve eseguire l'esame:**

<b>Le donne oltre i 20 anni</b> dovrebbero eseguire l'autoesame ogni mese.	<b>Le donne oltre i 50 anni</b> dovrebbero eseguire la mammografia ogni 2 anni.
---	--

**Donne con una storia personale o familiare di tumore al seno.**  
consultare il proprio medico per valutare la necessità di sottoporsi a mammografia prima di raggiungere questa età e con quale frequenza.

### Per maggiori informazioni

Parlane con il nostro responsabile della Sezione Senologica - **Dr. Carlo Varelli** [carlo.varelli@istitutovarelli.it](mailto:carlo.varelli@istitutovarelli.it)